

И.о. министра лесного хозяйства  
и пожарной безопасности  
Забайкальского края

 В.В. Шрейдер  
28 ноября 2025 год

**Акт**  
**лесопатологического обследования № 2025-10-233**  
**лесных насаждений Дульдургинское лесничества**  
**Забайкальского края (субъект Российской Федерации)**

Способ лесопатологического обследования: 1. Визуальный ☒ **V**  
2. Инструментальный ☐

Место проведения

Участковое лесничество	Урочище (дача)	Квартал	Выдел	Площадь выдела, га	Лесопато - логический выдел	Площадь лесопато- логического выдела, га
Дульдургинское	-	344	22	73	22 (1)	9,7

Лесопатологическое обследование проведено на общей площади 9,7 га.

Кадастровый номер участка: \_\_\_\_\_ - \_\_\_\_\_

(для участков, предоставленных в постоянное (бессрочное) пользование, аренду)

Документ на право пользования:

\_\_\_\_\_  
(тип документа о праве пользования, дата, номер, вид разрешенного использования лесов)

## 1. Визуальное (рекогносцировочное) лесопатологическое обследование

(раздел включается в акт, в случае проведения лесопатологического обследования визуальным способом).

Наземное ☒ Дистанционное ☐

1.1. На площади 9,7 га фактическая таксационная характеристика лесного насаждения соответствует (не соответствует) таксационному описанию (нужное подчеркнуть).

Причины несоответствия: давность лесоустройства, 2001 г.

Ведомость участков с выявленными несоответствиями приведена в приложении 1 к Акту.

1.2. Лесные насаждения с нарушенной и утраченной устойчивостью выявлены на площади 9,7 га:

Участковое лесничество	Урочище (дача)	Квартал	Выдел	Площадь (га) насаждений		Причины обследования, повреждения
				с нарушенной устойчивостью	с утраченной устойчивостью	
1	2	3	4	5	6	7
Дульдургинское	-	344	22	9,7	-	868-устойчивый низовой пожар 4-10 летней давности высокой интенсивности
Итого				9,7	-	

Состояние обследованных лесных насаждений приведено в приложениях 1.1-1.4 к Акту в зависимости от метода проведения ЛПО.

1.3. В обследованных лесных насаждениях прогнозируется:

Прогноз	Площадь в га
1	2
Ослабление лесных насаждений	9,7
Усыхание лесных насаждений различной степени	-
Развитие очагов различной степени	-

1.4. Обнаружено загрязнение лесного участка отходами и выбросами:

промышленными ☐ бытовыми ☐

Вид загрязнения	Размеры загрязнения			Объем, куб. м	Площадь загрязнения, га
	длина, м	ширина, м	высота, м		
1	2	3	4	5	6
-	-	-	-	-	-

## ЗАКЛЮЧЕНИЕ

Оценка текущего санитарного и лесопатологического состояния лесных насаждений:

Квартал 344 выдел 22 Кср.нас. = 2,0

Деревья нормально развиты, крона густая, нормальной формы, окраска и величина хвои (листвы) нормальные, прирост текущего года нормального размера, подрост благонадежный (среднее облиствование кроны и пропорционально развитые по высоте и диаметру стволики) повреждения вредителями и поражение болезнями отсутствуют, без механических повреждений стволов, ран, дупел, порубочные от незаконных рубок, валежник находятся в заключительной стадии перегнивания их уборка не требуется. Имеется благонадежное возобновление 5ЛЗБ2Ос, 2000 шт/га.

В соответствии с Правилами Санитарной безопасности в лесах, утвержденными Постановлением Правительства РФ от 09.12.2020г № 2047, мероприятия по предупреждению распространения вредных организмов назначаются в сильно ослабленных, усыхающих и погибших насаждениях. Проведение лесопатологического обследования инструментальным способом и дальнейшее наблюдение нецелесообразно.

Участковое лесничество	Урочище (дача)	Квартал	Выдел	Площадь выдела, га	Лесопатологический выдел	Площадь лесопатологического выдела, га	Вид Мероприятия	Рекомендуемый срок проведения мероприятия
1	2	3	4	5	6	7	8	9
Дульдургинское	-	344	22	73	22 (1)	9,7	Не требуется	-

Дата проведения обследования: 02.07.2025г.

Исполнитель работ по проведению лесопатологического обследования:

Фамилия, имя и отчество (при наличии) Сазонова Наталья Александровна

Организация: Акшинский участок КГСАУ «Забайкаллесхоз»

Должность: Инженер

Подпись  Телефон: 8(30231) 3-14-65



**Ведомость участков леса с выявленными несоответствиями таксационным описаниям**

Субъект Российской Федерации Забайкальский край Лесничество Дульдургинское

Участковое лесничество Дульдургинское Урочище (лесная дача) -

Год проведения лесоустройства	Номер квартала	Номер выдела	Площадь выдела, га	Целевое назначение лесов	Категория защитных лесов	ОЗУ	Источник данных	Номер лесопатологического выдела	Площадь лесопатологического выдела, га	Таксационная характеристика									Заложено пробных площадей		
										состав	порода	возраст, лет	средняя высота, м	средний диаметр, см	тип леса	полнота	бонитет	запас, куб. м/га	количество, шт.	Общая площадь, га	
1		2	4	5	6	7	8	9	10	11	12	13	14	15	16	17	18	19	20	21	
2001	344	22	73	Эксплуатационные леса	-	-	ТО	22 (1)	9,7	9Л1Б	Л	10*	17*	16*	РДД	0,3	3	30*	-	-	-
											Б	10*	14*	12*							
											Погибшая часть насаждения 10Л	Л	80*	18*	24*						

Условные обозначения:

ТО - таксационные описания, Ф - фактическая характеристика лесного насаждения, \*-акт натурного обследования

Исполнитель работ по проведению лесопатологического обследования:

Фамилия, имя и отчество (при наличии) Сазонова Наталья Александровна Подпись 

Результаты проведения лесопатологического обследования лесных насаждений за июль 2025 г.

Субъект Российской Федерации Забайкальский край Лесничество Дульдургинское

Участковое лесничество Дульдургинское Урочище (лесная дача)

344	22	73	Эксплуатационные леса	-	-	22 (1)	9,7	9ЛБ	Л	10*	17*	16*	РДД	0,3	3	30*	18	93	100																																																																																																																																																																																																																																																																																																																																																																																																																																																																																																																																																																																																																																																																																																																																																																																																																																																																																																																																																																																																																																																																																																																																																																																																																																																																																																																																																																																																																																																																																																																																																																																						
-----	----	----	-----------------------	---	---	--------	-----	-----	---	-----	-----	-----	-----	-----	---	-----	----	----	-----	--	--	--	--	--	--	--	--	--	--	--	--	--	--	--	--	--	--	--	--	--	--	--	--	--	--	--	--	--	--	--	--	--	--	--	--	--	--	--	--	--	--	--	--	--	--	--	--	--	--	--	--	--	--	--	--	--	--	--	--	--	--	--	--	--	--	--	--	--	--	--	--	--	--	--	--	--	--	--	--	--	--	--	--	--	--	--	--	--	--	--	--	--	--	--	--	--	--	--	--	--	--	--	--	--	--	--	--	--	--	--	--	--	--	--	--	--	--	--	--	--	--	--	--	--	--	--	--	--	--	--	--	--	--	--	--	--	--	--	--	--	--	--	--	--	--	--	--	--	--	--	--	--	--	--	--	--	--	--	--	--	--	--	--	--	--	--	--	--	--	--	--	--	--	--	--	--	--	--	--	--	--	--	--	--	--	--	--	--	--	--	--	--	--	--	--	--	--	--	--	--	--	--	--	--	--	--	--	--	--	--	--	--	--	--	--	--	--	--	--	--	--	--	--	--	--	--	--	--	--	--	--	--	--	--	--	--	--	--	--	--	--	--	--	--	--	--	--	--	--	--	--	--	--	--	--	--	--	--	--	--	--	--	--	--	--	--	--	--	--	--	--	--	--	--	--	--	--	--	--	--	--	--	--	--	--	--	--	--	--	--	--	--	--	--	--	--	--	--	--	--	--	--	--	--	--	--	--	--	--	--	--	--	--	--	--	--	--	--	--	--	--	--	--	--	--	--	--	--	--	--	--	--	--	--	--	--	--	--	--	--	--	--	--	--	--	--	--	--	--	--	--	--	--	--	--	--	--	--	--	--	--	--	--	--	--	--	--	--	--	--	--	--	--	--	--	--	--	--	--	--	--	--	--	--	--	--	--	--	--	--	--	--	--	--	--	--	--	--	--	--	--	--	--	--	--	--	--	--	--	--	--	--	--	--	--	--	--	--	--	--	--	--	--	--	--	--	--	--	--	--	--	--	--	--	--	--	--	--	--	--	--	--	--	--	--	--	--	--	--	--	--	--	--	--	--	--	--	--	--	--	--	--	--	--	--	--	--	--	--	--	--	--	--	--	--	--	--	--	--	--	--	--	--	--	--	--	--	--	--	--	--	--	--	--	--	--	--	--	--	--	--	--	--	--	--	--	--	--	--	--	--	--	--	--	--	--	--	--	--	--	--	--	--	--	--	--	--	--	--	--	--	--	--	--	--	--	--	--	--	--	--	--	--	--	--	--	--	--	--	--	--	--	--	--	--	--	--	--	--	--	--	--	--	--	--	--	--	--	--	--	--	--	--	--	--	--	--	--	--	--	--	--	--	--	--	--	--	--	--	--	--	--	--	--	--	--	--	--	--	--	--	--	--	--	--	--	--	--	--	--	--	--	--	--	--	--	--	--	--	--	--	--	--	--	--	--	--	--	--	--	--	--	--	--	--	--	--	--	--	--	--	--	--	--	--	--	--	--	--	--	--	--	--	--	--	--	--	--	--	--	--	--	--	--	--	--	--	--	--	--	--	--	--	--	--	--	--	--	--	--	--	--	--	--	--	--	--	--	--	--	--	--	--	--	--	--	--	--	--	--	--	--	--	--	--	--	--	--	--	--	--	--	--	--	--	--	--	--	--	--	--	--	--	--	--	--	--	--	--	--	--	--	--	--	--	--	--	--	--	--	--	--	--	--	--	--	--	--	--	--	--	--	--	--	--	--	--	--	--	--	--	--	--	--	--	--	--	--	--	--	--	--	--	--	--	--	--	--	--	--	--	--	--	--	--	--	--	--	--	--	--	--	--	--	--	--	--	--	--	--	--	--	--	--	--	--	--	--	--	--	--	--	--	--	--	--	--	--	--	--	--	--	--	--	--	--	--	--	--	--	--	--	--	--	--	--	--	--	--	--	--	--	--	--	--	--	--	--	--	--	--	--	--	--	--	--	--	--	--	--	--	--	--	--	--	--	--	--	--	--	--	--	--	--	--	--	--	--	--	--	--	--	--	--	--	--	--	--	--	--	--	--	--	--	--	--	--	--	--	--	--	--	--	--	--	--	--	--	--	--	--	--	--	--	--	--	--	--	--	--	--	--	--	--	--	--	--	--	--	--	--	--	--	--	--	--	--	--	--	--	--	--	--	--	--	--	--	--	--	--	--	--	--	--	--	--	--	--	--	--	--	--	--	--	--	--	--	--	--	--	--	--	--	--	--	--	--	--	--	--	--	--	--	--	--	--	--	--	--	--	--	--	--	--	--	--	--	--	--	--	--	--	--	--	--	--	--	--	--	--	--	--	--	--	--	--	--	--	--	--	--	--	--	--	--	--	--	--	--	--	--	--	--	--	--	--	--	--	--	--	--	--	--	--	--	--	--	--	--	--	--	--	--	--	--	--	--	--	--	--	--	--	--	--	--	--	--	--	--	--	--	--	--	--	--	--	--	--	--	--	--	--	--	--	--	--	--	--	--	--	--	--	--	--	--	--	--	--	--	--	--	--	--	--	--	--	--	--	--	--	--	--	--	--	--	--	--	--	--	--	--	--	--	--	--	--	--	--	--	--	--	--	--	--	--	--	--	--	--	--	--	--	--	--	--	--	--	--	--	--	--	--	--	--	--	--	--	--	--	--	--	--	--	--	--	--	--	--	--	--	--	--	--	--	--	--	--	--	--	--	--	--	--	--	--	--	--	--	--	--	--	--	--	--	--	--	--	--	--	--	--	--	--	--	--	--	--	--	--	--	--	--	--	--	--	--	--	--	--	--	--	--	--	--	--	--	--	--	--	--	--	--	--	--	--	--	--	--	--	--	--	--	--	--	--	--	--	--	--	--	--	--	--	--	--	--	--	--	--	--	--	--	--	--	--	--	--	--	--	--	--	--	--	--	--	--	--	--	--	--	--	--	--	--	--	--	--	--	--	--	--	--	--	--	--	--	--	--	--	--	--	--	--	--	--	--	--	--	--	--	--	--	--	--	--	--	--	--	--	--	--	--	--	--	--	--	--	--	--	--	--	--	--	--	--	--	--	--	--	--	--	--	--	--	--	--	--	--	--	--	--	--	--	--	--	--	--	--	--	--	--	--	--	--	--	--	--	--	--	--	--	--	--	--	--	--	--	--	--	--	--	--	--	--	--	--	--	--	--	--	--	--	--	--	--	--	--	--	--	--	--	--	--	--	--	--	--	--	--	--	--	--	--	--	--	--	--	--	--	--	--	--	--	--	--	--	--	--	--	--	--	--	--	--	--	--	--	--	--	--	--	--	--	--	--	--	--	--	--	--	--	--	--	--	--	--	--	--	--	--	--	--	--	--	--	--	--	--	--	--	--	--	--	--	--	--	--	--	--	--	--	--	--	--	--	--	--	--	--	--	--	--	--	--	--	--	--	--	--	--	--	--	--	--	--	--	--	--	--	--	--	--	--	--	--	--	--	--	--	--	--	--	--	--	--

Условные обозначения - деревья не подлежат рубке - деревья подлежат рубке.

868-Устойчивый низовой пожар 4-10 летней давности высокой интенсивности

Исполнитель работ по проведению лесопатологическому обследованию:

Фамилия, имя и отчество (при наличии) Сазонова Наталья Александровна Подпись

Дата составления документа: 30.07.2025г.

### Абрис участка

Масштаб 1: 25000

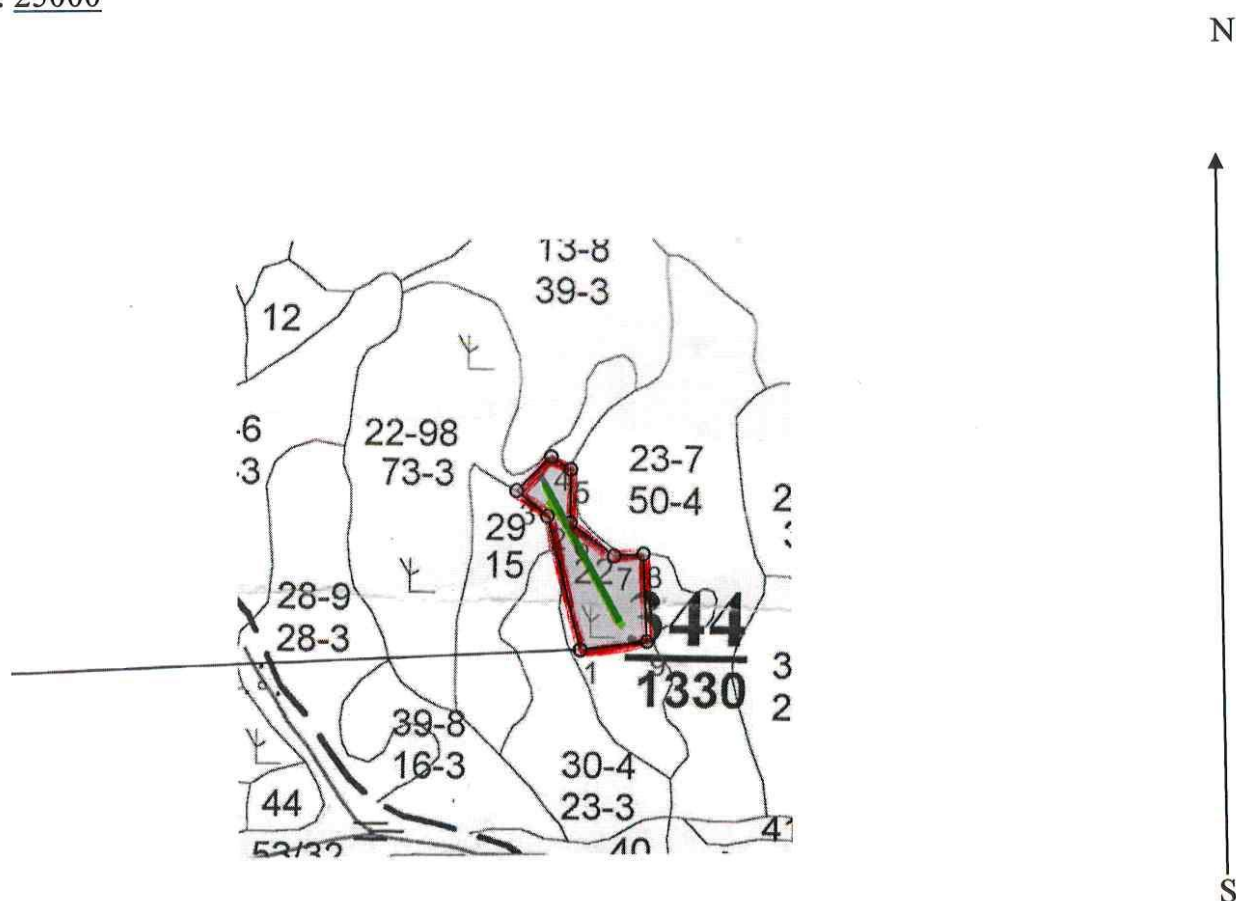

Условные обозначения:  - обследуемая площадь  
 - маршрутный ход

N квартала	N выдела	N лесопатологического выдела	Размеры ленты (круговой площадки) перечета					Координаты начала, конца и поворотных точек лент перечета/центров круговых площадок перечета	
			N ленты (площадки)	длина, м	ширина, м	радиус, м	площадь, га		
344	22	22 (1)						50.659117	112.998442
								50.661937	112.996478



**Пространственное размещение лесопатологических выделов**  
(включается в Акт при выделении лесопатологических выделов, для указания  
пространственного расположения поврежденных и погибших насаждений)

Номера точек	Координаты		Длина, м
1-2	50.65715	112.99713	418
2-3	50.66083	112.99605	122
3-4	50.66144	112.99460	148
4-5	50.66246	112.99593	71
5-6	50.66215	112.99680	163
6-7	50.66069	112.99695	167
7-8	50.65968	112.99870	90
8-9	50.65963	112.99997	266
9-1	50.65724	113.00008	205

Исполнитель работ по проведению лесопатологического обследования:

Фамилия, имя и отчество (при наличии) Сазонова Наталья Александровна

Подпись Саз

Дата составления документа 30.07.2025 г.

## Акт натурного обследования

02.07.2025г.

Комиссия в составе:

Инженер Акшинского участка КГСАУ «Забайкаллесхоз» Сазонова Н.А.

Участковый лесничий Дульдургинского участкового лесничества Силинский А.В.

провела обследование участка, расположенного в

Субъект РФ: Забайкальский край, лесничество: Дульдургинское

Участковое лесничество: Дульдургинское. Квартал: 344 выдел 22.

Площадь выдела: 73,0 га

Согласно материалам лесоустройства 2001 года

участок имеет следующие таксационные характеристики:

Состав: гарь. Порода Сосна Тип леса: РДД. Бонитет: 3.

При проведении обследования выявлено, что

характеристика не соответствует таксационному описанию.

Выявлены текущие показатели:

Состав: 9Л1Б/погибшая часть насаждения 10Л; Возраст: 10/10/80 лет; Ср. диаметр:

16/12/24 см; Высота: 17/14/18 м; Тип леса: РДД. Полнота: 0,3. Бонитет: 3. Запас: 30/5/12 куб/га.

Возобновление: 5ЛЗБ2Ос 2000 шт/га.

Члены комиссии:

Инженер Акшинского участка КГСАУ «Забайкаллесхоз» Сазонова Н.А. Саз

Участковый лесничий Дульдургинского участкового лесничества Силинский А.В. Сил



Дульдургинский л-з Дульдургинское л-во  
Категория зашитности: эксплуатируемые леса

Состав,	Э л	В	Д	К	Г	Б	Тип	П	Запас сырост.	К	Запас на выделе, м3	
Плош:	Я	л	е	о	в	и	л	р	о	леса	л	
Подлесок,	р	е	с	з	ы	а	н		л		т	Един:Захламлен.
Почва,	у	м	а	р	с	м	в	и	н	На		дер.
Рельеф,	с	е	а	о	е	о	т	лесор.	о	Общий: по	в	Сухо: Ре-ест.
Особенности	н	с	т	т	т	з	е	услов.	т	га	на	сост.а
выдела	н	т	а	р	р	т	а		а	выдел:пород:р		вида:

склон Ю -15

селекционная оценка: нормальные

естест.зараш.

22	73,0	гарь	Л	3	РДД	В2	3650
----	------	------	---	---	-----	----	------

подрост: 6Л2С2В (5) 0,5 м, 1,0 тыс.шт/га

склон Ю -20

повреждение повреждение пожаром, 98 г., лиственница, сильная поврежденность

23	50,0	6Л3С1В	1 Л	130	21	26	7	4	4	РТ	6	220	11000	6600	2
			21 С		21	28				В2				3300	1
			В	70	16	18								1100	3

подрост: 5Л3С2В (20) 2,0 м, 1,0 тыс.шт/га

подлесок: РДД редкий

склон ЮЗ-20

селекционная оценка: нормальные

24	33,0	гарь	ОС	3	РТ	В2	660
		единичные деревья					
		100С	ОС	50	16	16	
		подрост: 6ОС2В2Л (5) 0,5 м, 1,0 тыс.шт/га					
		склон ЮВ-20					
		повреждение повреждение пожаром, 98 г., осина, сильная поврежденность					

25	12,0	8С2Л	1 С	160	23	40	8	4	3	РТ	6	240	2880	2304	1
			23 Л		23	36				В2				576	2

подрост: 7С3Л (20) 1,0 м, 2,0 тыс.шт/га

подлесок: РДД редкий

склон Ю -20

селекционная оценка: нормальные

26	17,0	6Л1С2В1ОС	1 Л	120	21	28	6	4	4	РДД	6	190	3230	1938	2
			20 С		21	30				В2				323	1
			В	80	18	20								646	3
			ОС		18	20								323	3

подрост: 6Л3В1ОС (30) 4,0 м, 3,0 тыс.шт/га

подлесок: РДД ОЛК средний

склон ЮЗ-5

селекционная оценка: нормальные

27	6,0	8С2Л	1 С	140	23	32	7	4	3	РТ	6	220	1320	1056	1
			23 Л		23	30				В2				264	2